

Gebruikershandleiding Arris mediabox



breedband
Helmond.



BBH TV

*ONGEKENDE MOGELIJKHEDEN
MET BBH TV*



Gebruikershandleiding

1 Het eerste gebruik

2 De afstandsbediening

3 Live TV kijken

4 Menu

5 Mogelijkheden

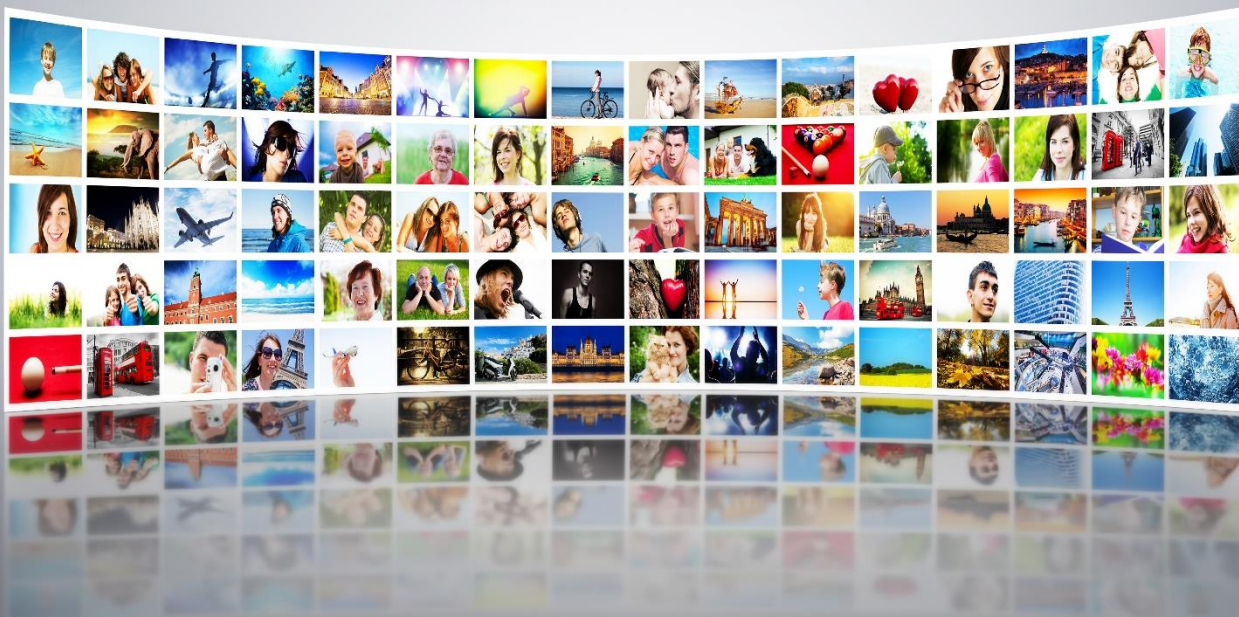

1. Het eerste gebruik

Het inschakelen van de mediabox

Zorg dat uw televisie ingeschakeld is op het juiste externe (HDMI) kanaal. Raadpleeg in geval van twijfel de gebruikshandleiding van uw televisie. Nu kunt u de mediabox inschakelen door te drukken op **STB** knop op de bijgeleverde afstandsbediening.

Het schakelen tussen de kanalen

U kunt van kanaal wisselen door gebruik te maken van de knoppen **CH+** en **CH-** of u gebruikt de cijfertoetsen 0 t/m 9.

Het volume wijzigen

U kunt het volume wijzigen door gebruik te maken van de knoppen **VOL+** en **VOL-**. Om het geluid direct te dempen, drukt u op **MUTE**. Om het geluid weer in te schakelen drukt u nogmaals op deze knop.

Let erop dat het geluid van uw televisie voldoende hard staat.



Het gebruik van het hoofdmenu

Om in het hoofdmenu te komen, drukt u op **MENU**. Door middel van de pijltoetsen navigeert u door het menu. Het gekozen item wordt blauw onderstreept. Bevestig uw keuze in het menu door op **OK** te drukken. Om terug te keren naar het hoofdmenu, drukt u op **BACK** op uw afstandsbediening. Wilt u het hoofdmenu verlaten? Drukt u op **EXIT** of nogmaals op de knop **MENU**.

Extra opties oproepen

Tijdens het kijken naar live televisie kunt u met de **OK** knop de extra opties van de zenders openen. U kunt kiezen uit diverse opname opties, begin gemist, TV gids en het zenderoverzicht.

2. De afstandsbediening

1. Aan/uit schakelaar Media box
2. Info knop
3. Programma gids
4. Kanaal + / kanaal -
5. Geluid dempen
6. Menu
7. Navigatietoetsen
8. Zoek knop (nog geen functie)
9. Kleur knoppen
10. Opnemen
11. Video on demand (nog geen functie)
12. Spoelen vooruit kort
13. Spoelen vooruit lang
14. Stop
15. Spoelen achteruit lang
16. Spoelen achteruit kort
17. TV knop
18. Kleur knoppen
19. Terug
20. OK (bevestigen of opties tonen in menu)
21. Exit
22. Volume + / volume -
23. Teletekst
24. Cijfer keuzetoetsen

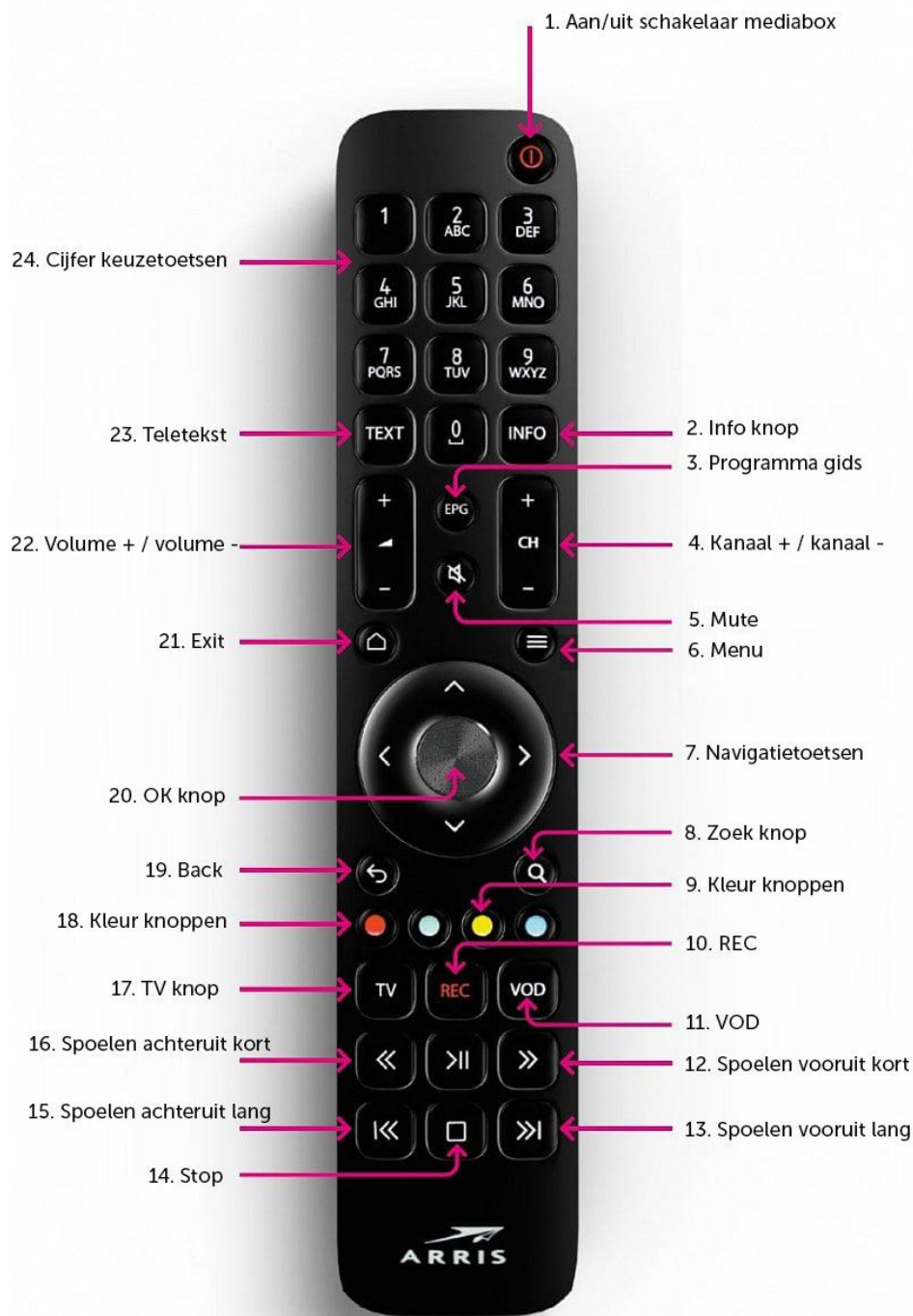

De afstandsbediening opnieuw koppelen

De meegeleverde afstandsbediening is standaard al gekoppeld aan de mediabox. Indien u een nieuwe afstandsbediening hebt ontvangen of de afstandsbediening opnieuw wil koppelen volgt u onderstaande stappen:

- 1) Haal de mediabox van de stroom.
- 2) Druk en houd ingedrukt de ronde knop op de mediabox. De stroomkabel mag er weer in.
- 3) Houd de knop ingedrukt totdat deze niet meer knippert, maar rood brandt.
- 4) Reset de afstandsbediening door de AAN/UIT en BACK knop minimaal 3 seconden tegelijkertijd ingedrukt te houden. Druk hierna op een willekeurig knop om het koppelen af te ronden.

3. Live TV Kijken

Tijdens het live TV kijken zijn er diverse mogelijkheden waar u toegang toe heeft hierbij de uitleg en werking ervan.

Info knop

Opent de programma informatie. Tevens ziet u de gebruikte talen voor audio en ondertitels.

OK knop

Opent het interactieve menu met de extra opties van BBH TV. In dit menu ziet u de uitgebreide mogelijkheden van BBH TV. De mogelijkheden per zender kunnen afwijken. Voor een compleet overzicht verwijzen wij u naar www.bbhtv.nl



Back knop

Met de back knop gaat u heel gemakkelijk terug naar de laatst gekeken zender. Door nogmaals op back te drukken gaat u weer terug naar de zender die u aan het kijken was.

Play/pause knop

Opent het menu met uitgesteld kijken opties.

REC knop

Door de REC knop in te drukken neemt u direct het programma op wat op dat moment uitgezonden wordt. Tevens kunt u geplande opnames annuleren.



Groene knop

Opent de persoonlijke zender lijst. Kijk in hoofdstuk 5.5.2 voor meer informatie over de persoonlijke zenderlijst.

Gele knop

Wijzig de audiotaal van het programma. Niet alle zenders/programma's hebben een aanvullend audiospoor.

Blauwe knop

Met de blauwe knop kunt u ondertitels aan/uit zetten en tevens diverse talen selecteren (indien van toepassing).

5. Menu

Het hoofdmenu bestaat uit 5 hoofdonderwerpen:

TV kijken

Gids

Opnames

Radio

Instellingen

5.1 TV kijken

Hiermee verlaat u het menu en gaat live TV kijken.

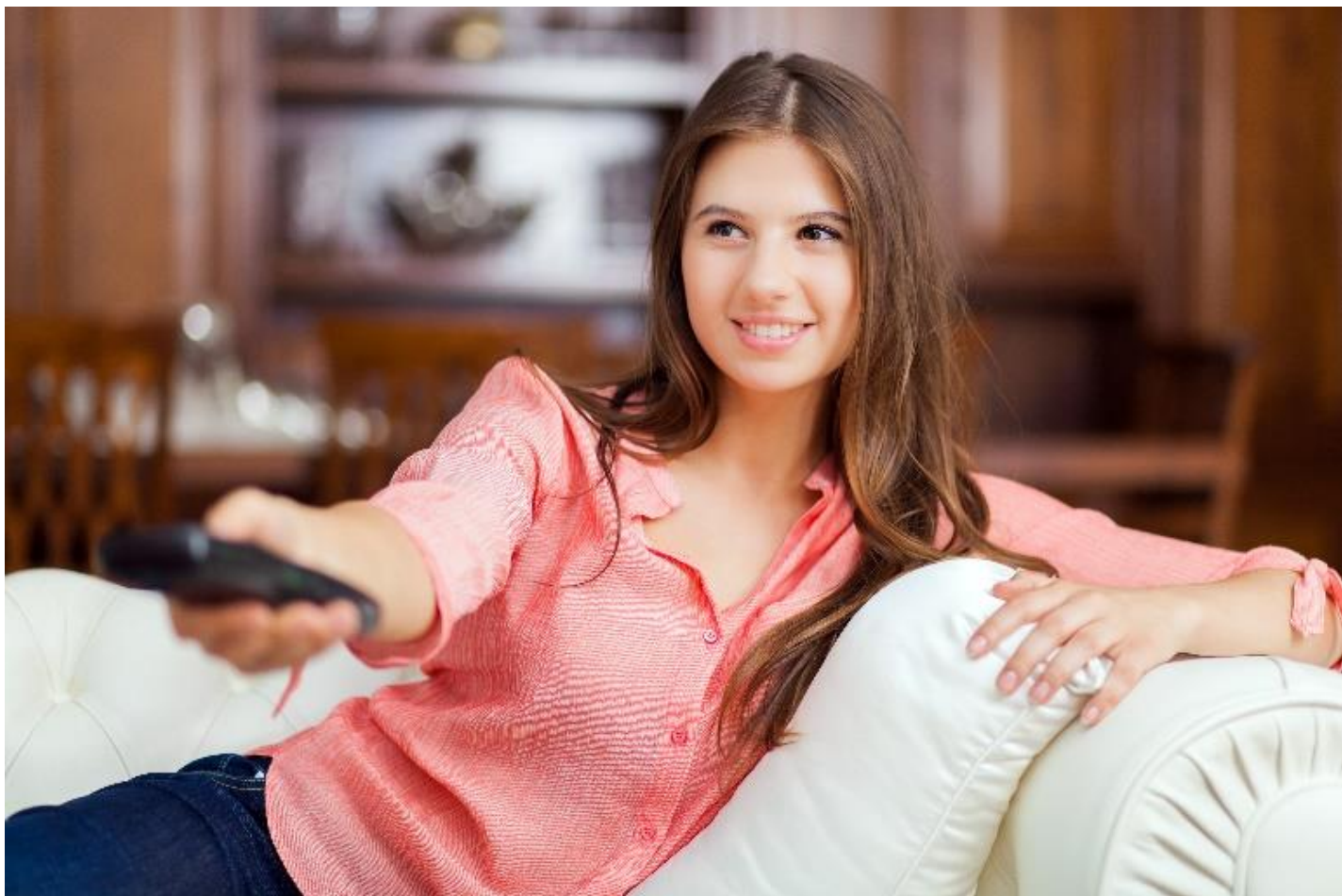

5.2 TV Gids

De TV gids laat de programmering van vandaag en de komende 14 dagen zien.

5.2.1 Vandaag

Met de navigatietoetsen kunt u door de programmagids bladeren. Door op "back" te drukken gaat u direct naar de dag selectie. Zo kunt u heel snel de gewenste dag selecteren.

Met de channel +/- knoppen kunt u volledige pagina's overslaan.

Door het gebruik van de OK knop opent u het menu voor het specifieke programma. U heeft direct inzicht in de mogelijkheden met betrekking tot (herhalend) opnemen, begin gemist of u kunt naar live televisie gaan.

Druk op de REC knop om het programma op te nemen.

5.2.2 Nu & straks

In dit handige overzicht ziet u direct alle actuele programma's van alle zenders. Tevens ziet u het programma wat hierna uitgezonden gaat worden. Aan de rechterkant vindt u de programma informatie en de looptijd van het programma.

Let erop dat dit overzicht geen tijdsoverzicht is. Voor een compleet overzicht van alle programma's en tijden verwijzen wij u naar de TV Gids.



5.3 Opnames

5.3.1 Mijn opnames

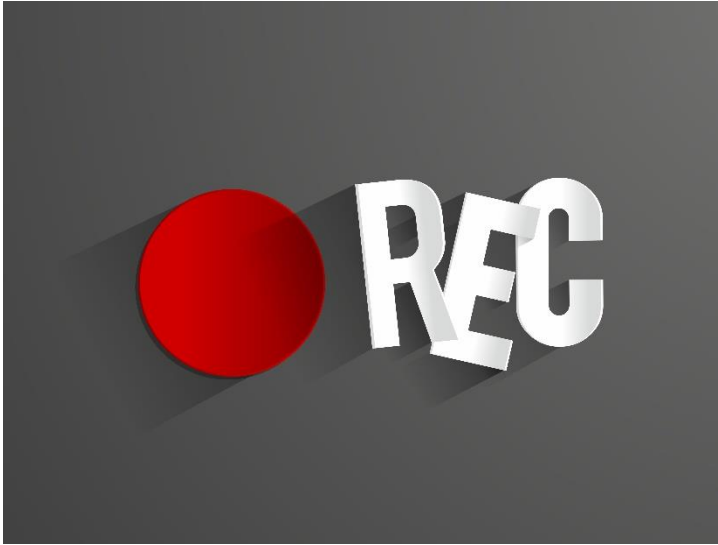

Binnen de mijn opnames omgeving ziet u alle opnames die u zelf gepland hebt. Programma's waarvan u meerdere opnames hebt gemaakt staan bij elkaar onder één opnameblok. Open het blok om alle afleveringen van het specifieke programma te bekijken.

Rechts onderin het menu ziet u de beschikbare tijd staan. Indien u teveel opnames hebt gemaakt dan geeft het systeem een waarschuwing en kunt u geen nieuwe opnames plannen.

Door het verwijderen van oude opnames kunt u weer ruimte maken.

Niet alle kanalen kunnen doorgespoeld worden.

Zie hiervoor hoofdstuk 6.

5.3.2 TV gemist

Met TV gemist kijkt u (bijna) alle programma's van ruim 50 zenders terug van de laatste 7 dagen. Ideaal als u een keer vergeten bent om een opname te maken.

Door het selecteren van de gewenste dag en zender kunt u sneller het gewenste programma vinden. Met de back knop gaat u naar de datum selectie, hier kunt u de dag van uitzending selecteren.

Met de navigatietoetsen kunt u de dag selecteren of de zender waarop het programma uitgezonden is.



Niet alle kanalen kunnen doorgespoeld worden. Zie hiervoor hoofdstuk 6.

5.3.3 Uitgebreid zoeken

In dit submenu kunt u zoeken binnen alle gemaakte opnames en TV gemist.

5.3.4 Herhalend opnemen overzicht

Heeft u opnames ingesteld die u herhalend opneemt dan vindt u deze terug in dit overzicht. Hier kunt u herhalende opnames ook verwijderen indien u dan wenst.



5.4 Radio

Luister naar uw favoriete radiozenders via het radio menu. Naast de navigatietoetsen kunt u hier ook gebruik maken van de CH +/- knop om direct hele pagina's over te slaan.

5.5 Instellingen

In het instellingen menu kunt u het menu aanpassen en voorkeuren aangeven.

5.5.1 Apparaat naam

Om het makkelijker te maken gebruik te maken van de cast functie (zie hoofdstuk 6) kunt u elke mediabox een eigen naam geven. Dat maakt het makkelijker om uw mediabox te bedienen met behulp van de apps.

5.5.2 Persoonlijke lijst

De persoonlijke lijst kunt u ook oproepen door het indrukken van de groene knop tijdens het live TV kijken. Met de persoonlijke lijst heeft u de mogelijkheid om het zenderoverzicht volledig naar eigen inzicht samen te stellen.

Met de navigatietoetsen links/rechts kunt u zender verplaatsen. Met links verplaatst u de zender naar boven, met rechts naar onder.

Met de OK knop kunt u zenders verwijderen uit de lijst. Let erop dat u deze zender dan ook niet kan kijken totdat u deze weer toevoegt aan de persoonlijke lijst.

Als u klaar bent met het instellen van uw persoonlijke lijst kunt u de instellingen opslaan door helemaal naar boven of beneden te scrollen. Dan heeft u de keus uit de 3 opties: terug, reset of opslaan.

5.5.3 Instellingen

Diverse instellingen met betrekking tot beeld, geluid, ondertitels en functies van knoppen vindt u in dit menu.

5.5.4 Systeem info

In dit overzicht wordt technische informatie getoond van het netwerk en de mediabox. Indien een medewerker van Breedband Helmond hierom vraagt kunt u dit submenu openen.

5.5.5 Kinderslot

Met het kinderslot kunt u aangeven of 18+ zenders zonder het gebruik van de pincode bekeken kunnen worden. Standaard bent u verplicht om de pincode te gebruiken. U heeft de keuze uit twee opties:

“18+” vraagt om de pincode bij 18+ zenders.

“Alle leeftijden” zorgt ervoor dat alle zenders bekeken kunnen worden zonder code.



5.5.6 Wijzig kinderslot

Indien u de pincode van het kinderslot wil veranderen dan kan dat in dit submenu. Voer eerst de huidige pincode in en vervolgens kunt u een nieuwe code opgeven.

5.5.7 Herstart

Start de mediabox opnieuw op.

5.5.8 Afmelden

Meld de mediabox volledig af. U dient opnieuw in te loggen.

6. Mogelijkheden

Opnemen

Met opnemen wordt het bewaren van een programma bedoeld. De meeste programma's kunnen 12 maanden bewaard blijven.

Als u de opname opent bij "Mijn opnames" dan ziet u de datum staat tot wanneer de opname beschikbaar is.

Herhalend opnemen

Met herhalend opnemen neemt u een specifiek programma dagelijks/wekelijks/maandelijks automatisch op. Zo weet u zeker dat uw favoriete programma altijd opgenomen wordt.

Begin gemist

Met begin gemist start u een programma op vanaf het begin. Begin gemist kan alleen gebruikt worden als het programma nog niet afgelopen is.

Indien het programma afgelopen is kunt u gebruik maken van TV gemist. Daarmee kijkt u het programma tot 7 dagen terug.



Pauseren

Het pauseren van live televisie. Het hervatten van een gepauzeerd programma kan tot 30 minuten nadat het programma afgelopen is.

TV Overal

Alle mogelijkheden van BBH TV zijn ook buiten de woning te gebruiken door middel van de apps. Kijk overal in Nederland naar uw favoriete zenders of speel opnames af.

Casten

Live TV, opnames en TV gemist kunt u van uw app naar de mediabox casten. Door in de app op het TV icoontje rechts bovenin te klikken ziet u alle beschikbare mediaboxen.

Maximaal aantal devices

U kunt maximaal 5 devices (tablet of mobiel) aanmelden op één account. Log devices af om nieuwe devices toe te kunnen voegen.

Doorspoelen programma's niet mogelijk

Het doorspoelen van TV gemist, begin gemist en live TV pauzeren is niet mogelijk bij onderstaande zenders. De zondereigenaren stellen deze rechten niet beschikbaar vanwege het eventuele mislopen van reclame inkomsten.

Het doorspoelen van gemaakte opnames is wel mogelijk.

RTL4

SBS6

RTL5

Net5

RTL7

Veronica

RTL8

SBS9

RTL Lounge

RTL Crime

